



Università
di Catania



L-Università
ta' Malta



Fondo Europeo di Sviluppo Regionale
European Regional Development Fund

Conferenza finale progetto SEA MARVEL

20 Ottobre 2023 – Auditorium Monastero dei Benedettini, Università di Catania

**GESTIONE DEI SITI NATURA 2000 DI SEA MARVEL
ATTRAVERSO L'ANALISI MULTISTAKEHOLDER - WP 3**

Relatrici:

**Maria Clotilde Notarbartolo
Manuela Trovato**

Ente Capofila

Dipartimento di Agricoltura, Alimentazione e Ambiente (Di3A), Università di Catania
via Santa Sofia 100, 95123, Catania · info@seamarvel.eu · www.seamarvel.eu

Partner 2

Dipartimento di Biologia, Università di Malta



Struttura panoramica del report

I. Indice

II. Presentazione progetto

Capitolo 1 - Inquadramento normativo dei siti Natura 2000 nei paesi di riferimento

1.1. Analisi normativa EU e transnazionale

1.2. Analisi legislazione Italia/Malta

Capitolo 2 - Metodologie e processo

2.1. Analisi della governance

2.2. Analisi degli stakeholder

2.3. Analisi dei dati biologici

2.4. Analisi dello stato dell'arte della gestione

PARTE I - AMP ISOLE PELAGIE

PARTE II - AMP ISOLE CICLOPI

PARTE III - AMP CAPO MILAZZO

PARTE IV - RNO OASI DEL SIMETO

Appendice 1- Indice delle tabelle e figure

Appendice 2 - Metodologie

PARTE xx - xxxx

Capitolo 1 - Analisi dello stato dell'arte della XXXX

1.1. Governance

1.2. Stakeholder

1.3. Dati biologici

1.4. Gestione

Capitolo 2-Suggerimenti per l'efficientamento della XXXXX

2.1. Gestione e Governance

2.2. Salvaguardia della biodiversità e contrasto al cambiamento climatico

Capitolo 3 - Una proposta operativa per la XXXXX

Governance



Governance AMP «Isole Pelagie»

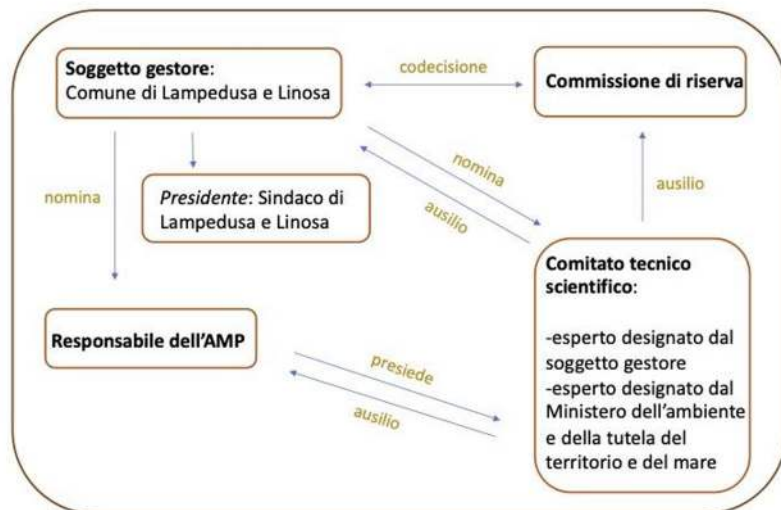

Governance AMP «Capo Milazzo»

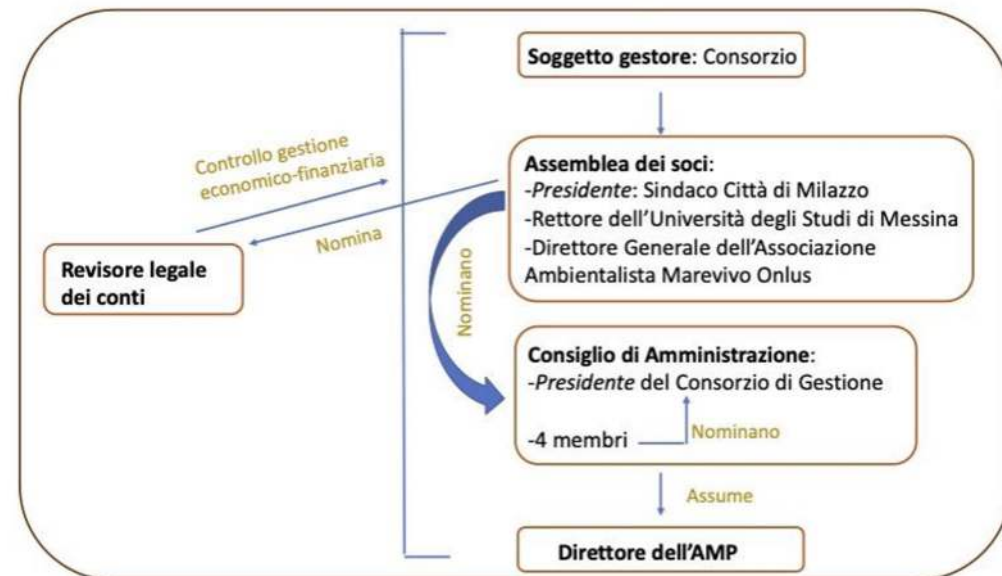

Governance AMP «Isole Cicli»

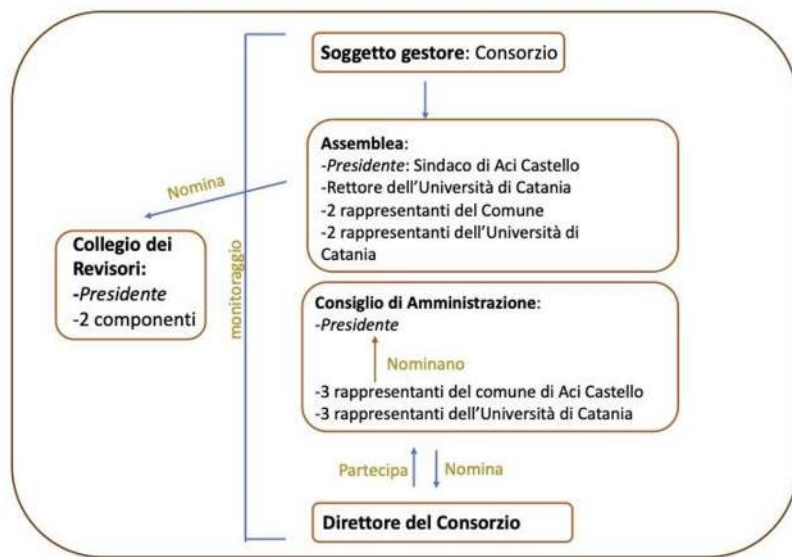

Governance RNO «Oasi del Simeto»

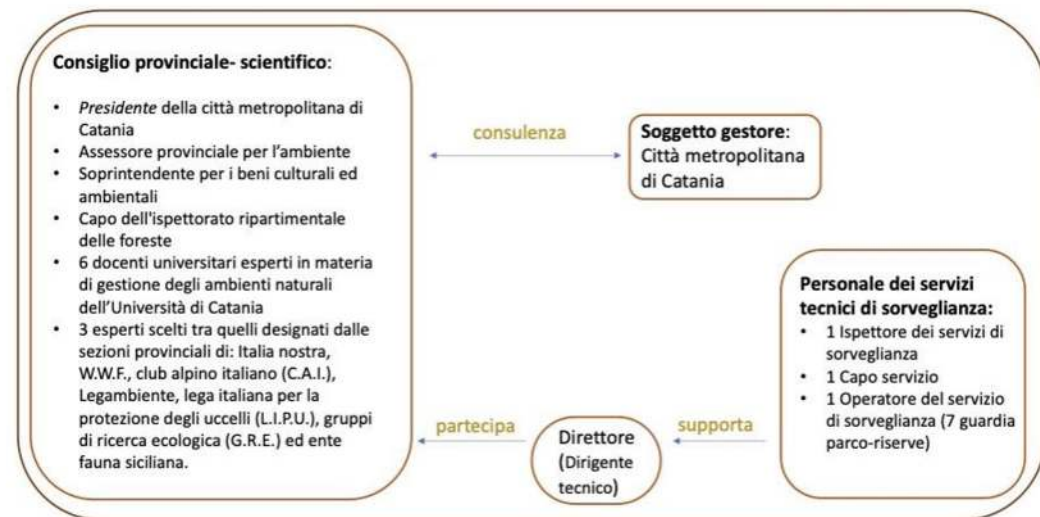



Gestione

Nome dell'indicatore	AMP Isole Pelagie	AMP Isole Ciclopi	AMP Capo Milazzo	RNO Oasi del Simeto
Esistenza di una legislazione sulle AMP e RNO				
Esistenza di un ente gestore funzionale				
Esistenza di un piano di gestione aggiornato				
Risorse finanziarie assegnate all'AMP				
Sorveglianza e applicazione delle regole				
Qualità dell'acqua di mare				
Condizioni di conservazione degli habitat focali				
Abbondanza e struttura di popolazione delle specie focali				
Gestione dello sforzo di pesca				
Azioni sulle specie aliene invasive				
Esistenza di attività di sensibilizzazione ed educazione				
Gestione dei visitatori				
Networking e formazione				
Coordinamento con i portatori di interesse e i pianificatori				
Stato delle principali caratteristiche fisiche, culturali e spirituali				
Consapevolezza e misure contro il cambiamento climatico				
Mezzi di sussistenza alternativi e/o attività generatrici di reddito				
Percezione locale dell'AMP / RNO				

BLU - la situazione migliore, l'indicatore è completamente rispettato; il punteggio relativo è il più alto.

VERDE - una situazione buona, l'indicatore target è rispettato ma, con un ulteriore piccolo sforzo, è possibile raggiungere il massimo; il punteggio relativo è medio-alto.

GIALLO - una situazione insufficiente, si devono compiere miglioramenti significativi per rispettare l'indicatore; il punteggio relativo è medio-basso.

ROSSO - la situazione peggiore, l'indicatore non è stato rispettato; il punteggio relativo è il più basso.

Considerazioni

Gestione e Governance



- Legislazione
- Iter burocratici
- Forma giuridica e composizione degli Enti gestori
- Dialogo territoriale con portatori di interesse. Gli Alleati.
- Le Consulte
- Programmazione
- Sedi
- Raccolta feedback
- Progettazioni e co-progettazioni su bandi
- Obiettivi 30-30 COP21

Conferenza finale progetto SEA MARVEL - 20 Ottobre 2023
www.seamarvel.eu



Università
di Catania



L-Università
ta' Malta



Stakeholder



FASI DI ANALISI DEGLI STAKEHOLDER



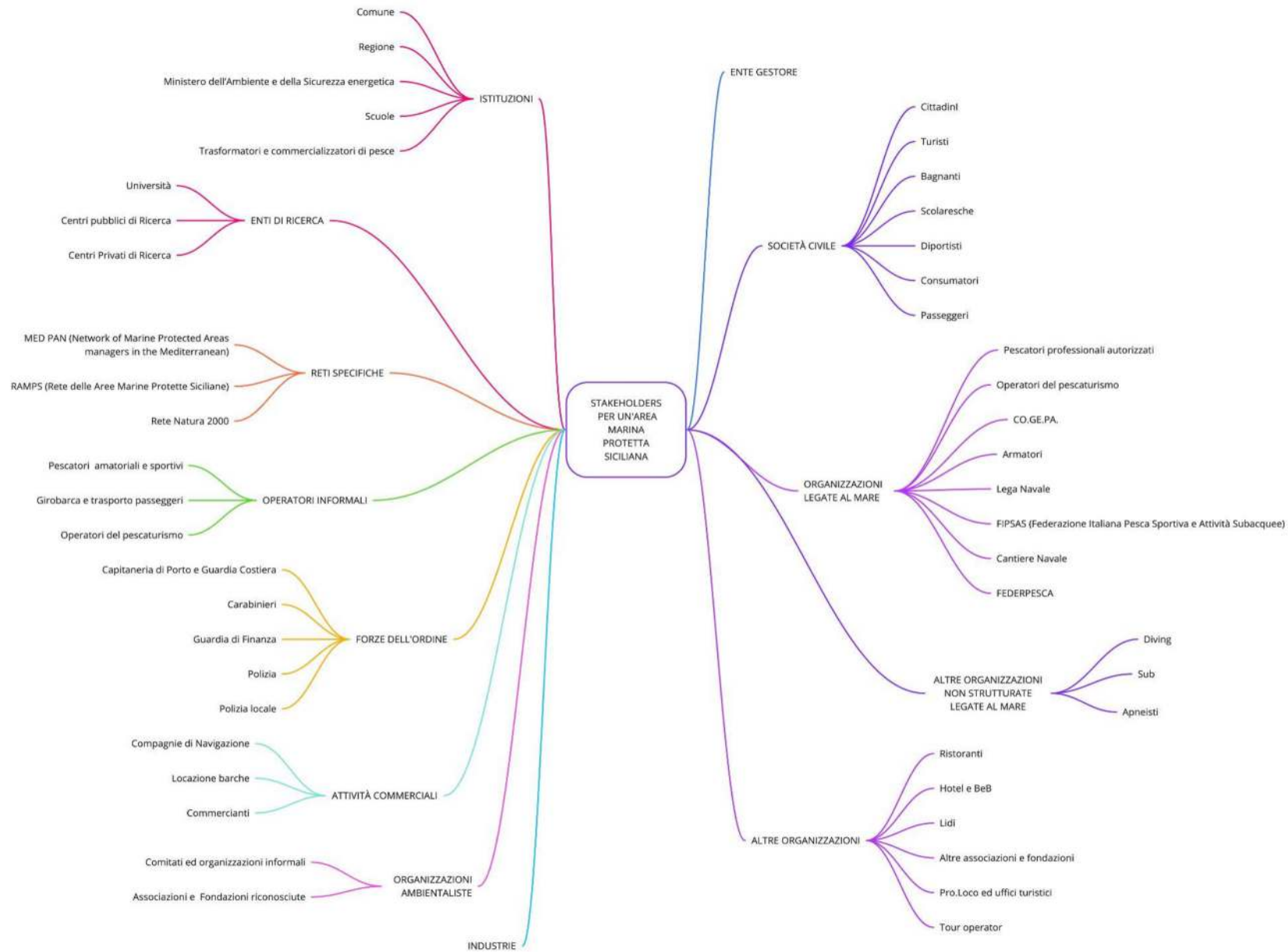

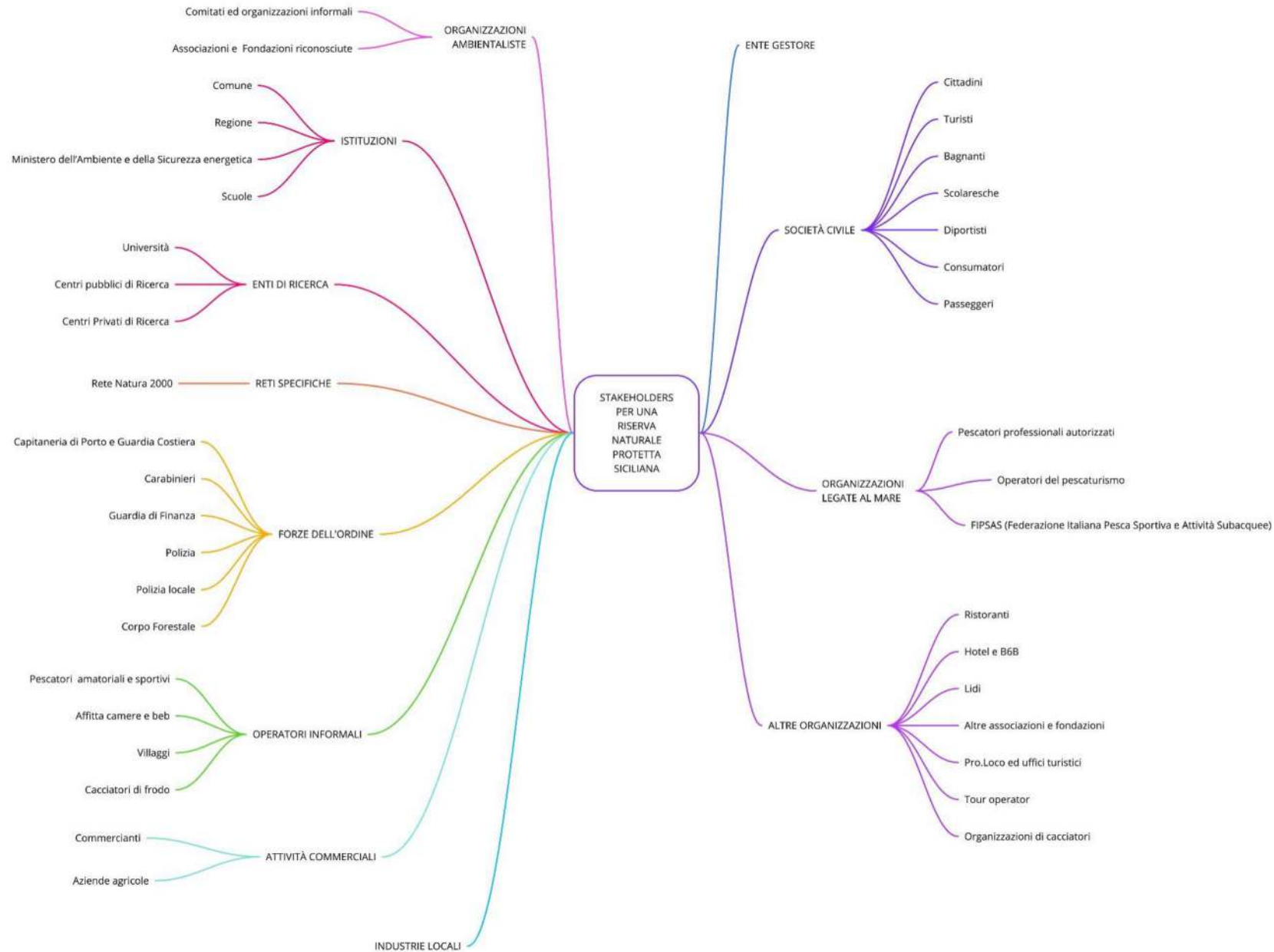

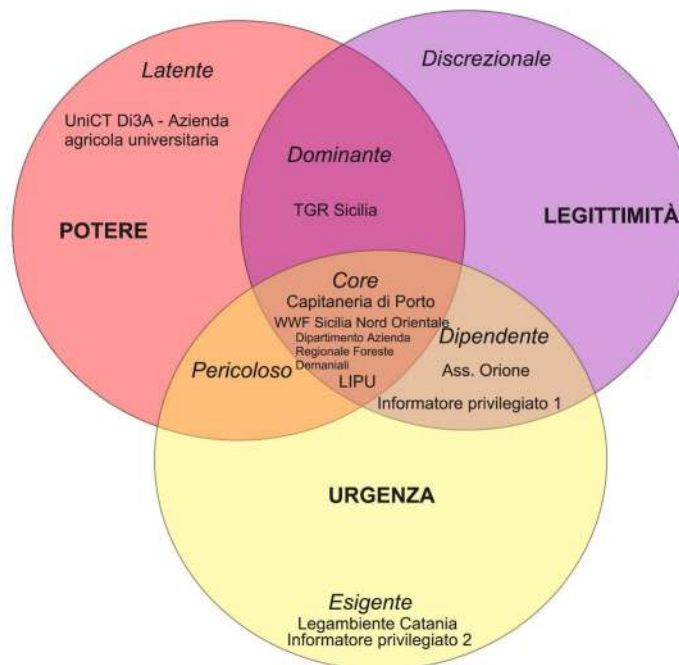
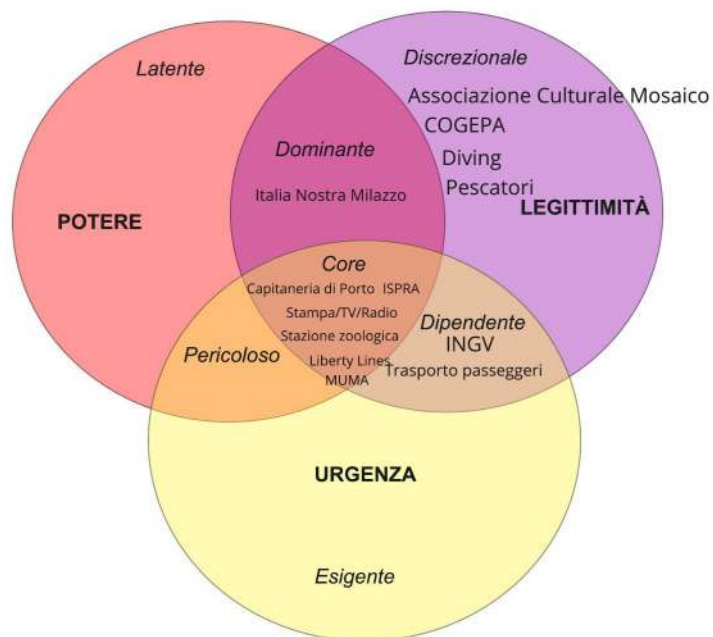
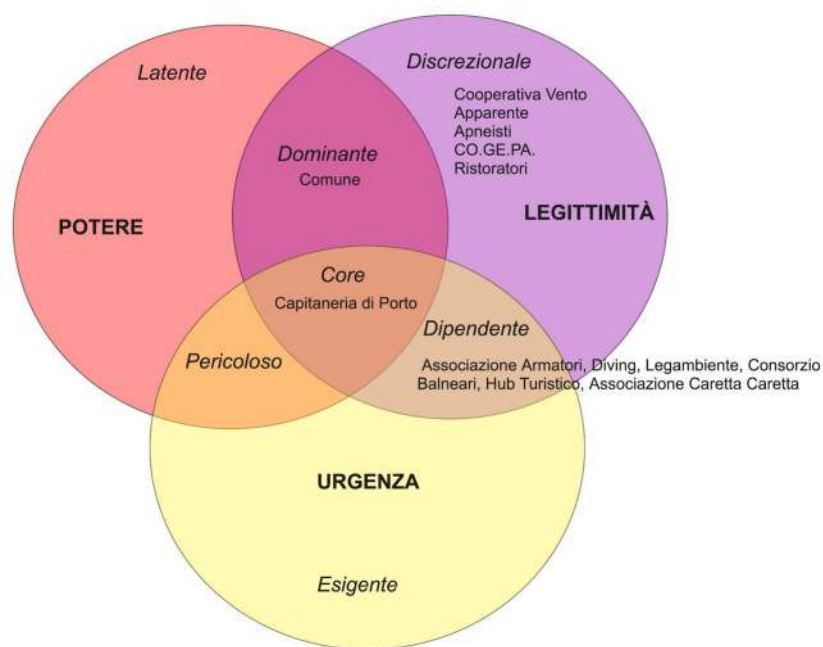
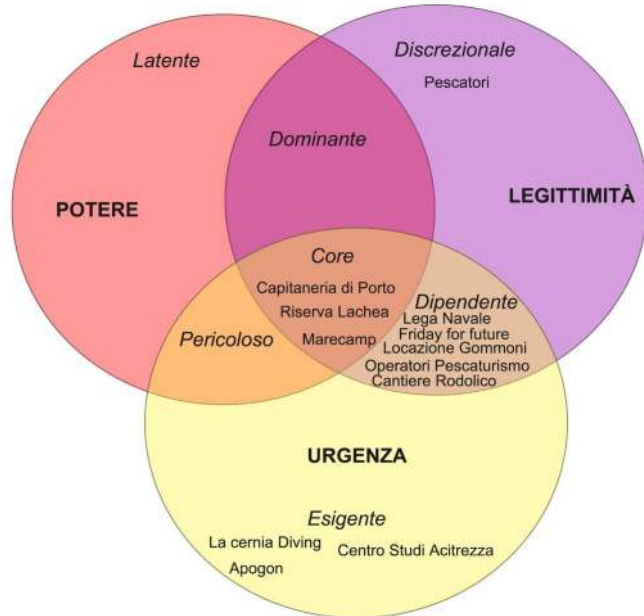

Analisi della **Salienza** (Mitchell, R. K., Agle, B. R., & Wood, D. J. 1997)

Potere ciascuno stakeholder è in grado di esercitare nelle attività di gestione del sito. Il potere è qualcosa che può influenzare le attività di gestione del Sito Natura 2000.

Legittimazione livello di coerenza e appropriatezza delle richieste di ciascuno stakeholder rispetto alle attività di gestione del Sito Natura 2000.

Urgenza livello di priorità delle esigenze e delle attese di ciascuno stakeholder.

Mitchell, R. K., Agle, B. R., & Wood, D. J. (1997). Toward a theory of stakeholder Identification and salience: Defining the principle of who and what really counts. *Academy of Management Review*, 22(4), 853-886.



Focus Stakeholder

1. Identificare i **punti di forza** di ogni stakeholder, le attività specifiche che realizza ed incrociarle con i bisogni specifici dell'Ente Gestore.

1. Identificare le **risorse** di ogni stakeholder, le specifiche modalità con cui le impiega ed incrociarle con i bisogni specifici dell'Ente Gestore.

1. Identificare le **necessità** ed i **bisogni** di ogni stakeholder ed incrociarli con i bisogni specifici dell'Ente Gestore.



... ad esempio...

➔ **Bisogno di rinforzare la cultura marinaresca del territorio (AMP Isole Ciclopi)**

- attivare con il Cantiere Navale Rodolico e la Lega Navale attività formative e comunicative per veicolare sentimenti di amore e rispetto per il mare su utenti del territorio e non;
- collaborare con Lega Navale per la sistemazione e messa in acqua della vela latina di proprietà dell'AMP;
- richiedere l'expertise dell'associazione Marecamp per attività di formazione e informazione volta a turisti, residenti o scuole;
- creare un calendario comune di attività con la Riserva Naturale Integrale Isola Lachea e Faraglioni dei Ciclopi.

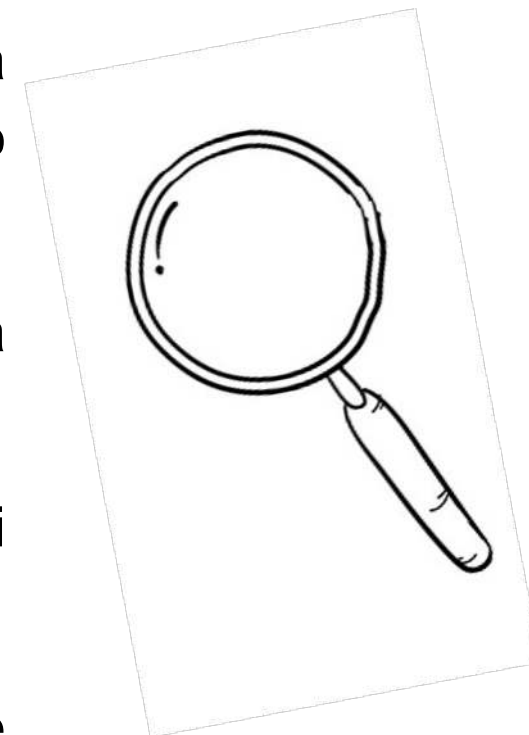

... ad esempio...

Bisogno di diversificare le entrate e destagionalizzare i flussi turistici (AMP Isole Pelagie)

- reperire fondi tramite progettazione congiunta con l'hub turistico;
- coinvolgere i membri dell'associazione armatori detentori di know-how tecnico e strumenti specifici;
- cooperare con Legambiente Lampedusa che realizza attività formative sull'isola per proporre attività congiunte;
- partnership con l'associazione Caretta Caretta e benefici derivanti dalle sue reti di relazioni con Istituti di ricerca nazionali ed internazionali.



... ad esempio...

➔ **Posizionamento sul territorio (AMP Capo Milazzo)**

- realizzare un piano di comunicazione e supporto alle attività di comunicazione dell'AMP con il MuMa;
- supporto alle attività di comunicazione dai media locali (Il Diario Metropolitano e la Gazzetta del Sud);
- coinvolgere i membri dell'associazione Italia Nostra Milazzo per animare attività ed i luoghi della futura nuova sede;
- co-progettazione congiunta con la Stazione Zoologica Anton Dohrn e l'ISPRA per il sostegno ad attività di ricerca.



... ad esempio...

➔ Coinvolgimento degli stakeholder nella vita dell'ente (RNO Oasi del Simeto)

- Calendarizzare attività e presenze in loco con le associazioni ambientaliste che gravitano all'interno dell'oasi (WWF Sicilia Nord Orientale, LIPU, Legambiente Catania e Orione) per costruire un nuovo e migliorato modello di co-gestione.



Grazie!



seamarvel.eu/it
info@seamarvel.eu



Conferenza finale progetto SEA MARVEL - 20 Ottobre 2023
www.seamarvel.eu



Università
di Catania

 L-Università
ta' Malta

